

LI-NYTT



Lierne
nasjonalpark-
kommune

Utgiver: Lierne kommune, Heggvollveien 6, 7882 Nordli

Telefon: 74 34 34 00

E-post: postmottak@lierne.kommune.no

Hjemmeside: www.lierne.kommune.no

Li-Nytt utgis onsdager. Manusstopp kl 12.00.

Flytte til Lierne? www.lierne.no

Dato: 11. desember 2024

Uke: 50

KOMMUNAL/STATLIG INFORMASJON

SISTE LI-NYTT FØR JUL

Siste Li-Nytt før jul blir uke 51, onsdag 18. desember, med manusstopp kl 12.00.

Første Li-Nytt i 2025 blir uke 2, onsdag 8, januar, med manusstopp kl 12.00.

OFFENTLIGGJØRING AV FORSLAG TIL VEDTAK AV KOMMUNAL PLANSTRATEGI 2025-2027

Jf. plan- og bygningslovens § 10-1 andre ledd offentliggjøres forslag til planstrategi som skal vedtas av kommunestyret, tidligst om 30 dager.

Planstrategidokumentet er lagt ut på www.lierne.kommune.no

Samfunn og utvikling



DAGMØTE

Tidspunkt: 12. desember kl. 10.00-14.30

Sted: Storsalen, Lierne kommunehus

Tid	oppgave	beskrivelse	Ansvar
10.00	Velkommen og informasjon Kulturelt innslag	Leder i rådet/Ordfører	Ole Kristian
10.05	Demens	Kort informasjon om satsingen Demensvennlige samfunn	Kari Merete Lian
10:20	Husbanken	Hvilke virkemidler har Husbanken til boligtiltak i distriktene? Arbeid med boligpolitisk handlingsplan	Birger Jensen Patrik
11:30	Digitalisering og informasjon	Informasjon om Cavis – ny innbyggerapp	Merete /Jorunn
11.50		Orientering fra Pensjonistlagene	Liv Reitan
12:00	Kulturelt innslag Pause med servering		
12:30	Pågående prosesser i Lierne kommune	Tjenestetilbud i Lierne: Hva kan du forvente av tjenester? Legeprosjekt – felles legetjeneste i Indre Namdal	Edith B. Valfridsson Patrik Lundgren Tor Erling Inderdal Laila Bygseth
13:45	Beinstrekk		
14.00	Tilbringer-tjeneste	Servicetilbud i Lierne	Ståle Walskrå
14.15	Spørsmål fra salen?		

Vel møtt!

Leder for Råd for eldre og personer med funksjonsnedsettelse Ole Kristian Hasfjord

Ordfører Tor Erling Inderdal

Kommunedirektør Patrik Lundgren



LEDIGE STILLING INNEN FAGOMRÅDET JORD, I ØVRE NAMDAL LANDBRUK OG UTMARK

Som en del av Øvre Namdal landbruk og utmark (ØNLU) får du muligheten til å jobbe med landbruksforvaltning i Lierne, Røyrvik og Namsskogan.

Rådgiver/Konsulent Jord, 100 % stilling

Som en del av teamet i ØNLU jobber du med et bredt oppgavespekter, med hovedansvar for:

- Forvaltningen av ordningen for produksjonstilskudd
- Forvaltning av ordningen regionalt miljøtilskudd
- Saksbehandling av søknader om konsesjon
- Saksbehandling av søknader om ny-dyrking
- Du får jobbe tett på næringa og med veiledning på oppdukkende saker innen jordbruk og miljøfaget, og kan få oppgaver knyttet til prosjektarbeid innenfor landbruksnæringen.

Om landbruksforvaltningen i Øvre Namdal kan vi fortelle:

Siden 2019 har landbruksforvaltningen i Lierne, Røyrvik og Namsskogan vært samlet som en enhet. Øvre Namdal landbruk og utmark løser forvaltningsoppgaver for de tre samarbeidskommunene innen fagområdene; jord, skog, utmark, vilt, miljø og motorferdsel. Landbrukskontoret har i overkant av 4 årsverk og aktiv tilstedeværelse i alle samarbeidskommunene.

Kommunene landbruksforvaltningen i Øvre Namdal betjener har et areal på 5964 km².

En jobb i ØNLU vil gi deg muligheten til å spesialisere deg innenfor noen fagområder. Samtidig vil det totale oppgavespekteret for teamet, samt ansvarsområdets særegenheter by på gode muligheter for betydelig variasjon i arbeidet.

Ønskede kvalifikasjoner:

- Relevant høyere utdanning, og/eller relevant realkompetanse innen landbruksforvaltning.
- Evne til å jobbe selvstendig.
- Lagspiller og trives med å jobbe i team.

Praktisk info:

- Stillingsprosent: 100 %
- Kontorsted: Lierne
- Lønn: Etter avtale
- Søknad: Elektronisk søknadsskjema på www.lierne.kommune.no (fyll ut fullstendig)
- Søknadsfrist: 31. desember 2024
- Opptatt 1. mars, eller etter nærmere avtale.

Dersom du har spørsmål som gjelder stillingen kan du gjerne ta kontakt daglig leder ØNLU, Stig Håvard Freland, tlf.: 959 18 607 eller e-post; stig.freland@lierne.kommune.no

LEDIGE MIDLERTIDIG STILLING SOM PEDAGOGISK LEDER VED SØRLI BARNEHAGE

Sørli barnehage har ledig 100 % midlertidig stilling som pedagogisk leder for barnehageåret 24-25.

Sørli barnehage er en 2 avdelings barnehage og ligger i Sørli. Vi søker en leken, ansvarsbevisst og faglig engasjert pedagogisk leder i 100%. Vi jobber for at barna skal glede seg til å komme i barnehagen hver dag og ha gode historier å fortelle når de drar hjem! Vi legger vekt på magiske møter, relasjonsbygging og barns selvfølelse som sentrale begreper hos oss. Dette ligger til grunn for alt vi gjør, og vi arbeider kontinuerlig med å utvikle oss videre innenfor dette. Våre ansatte skal være gode forbilder og bidra til å skape trygghet og samspill i et inkluderende miljø.

Sørli barnehage: 100 % som pedagogisk leder fra dags dato til 31.07.2025

Spørsmål rettes til:

Sørli barnehage v/ styrer Wenche Gåsbakk, tlf. 48 11 06 47

Tilsetting skjer på vanlige kommunale tilsetningsvilkår. Krav om politiattest ved tilsetting.

Elektronisk søknadsskjema ligger på kommunens hjemmesider www.lierne.kommune.no. Merk at søknadsskjema må være fullstendig utfylt med relevant utdanning og arbeidserfaring.

Søknadsfrist 13.12.2024

EN STOR TAKK FOR MINNEGAVENE

vi fikk i forbindelse med begravelsen til Birger Bakken, Dora Sandvik, Oddveig Homo og Inger Karine Ingulfsvann.

Ønsker alle ei god jul og et godt nytt år!

Oppvekst og velferdsetaten.

STORTANGEN SKOLE

Julespill 2024

Kvelden før kvelden

*før kvelden
før kvelden...*

**Juletradisjoner med en vri
-Julestemning skal det bli!**

Onsdag 18.des kl 12.00: åpen for alle

Torsdag 19.des: kl 12.00: skole/barnehage

**Torsdag 19.des kl 18.00: åpen for alle
(kaffesalg fra kl 17.00)**

INNGANG: 150,-

BARN UNDER 16 ÅR: GRATIS

«Vi møtes ut»

Vet du at en tur ut i naturen senker blodtrykket ditt?

Torsdag 19. Desember, kl. 11.00

Vi inviterer til feiring av SOLSNU på Melis gård!

Vi ønsker solen velkommen tilbake, med et stemningsfullt ritual bestående av historier om solsnu, gløgg og et skikkelig bål.

For den som ønsker så er det mulig å få en liten omvisning av fotoskjul som Daniel Melis bruker i forbindelse med fotografering av fugler.

Ta med:

- En kopp og egen mat.
- Husk klær og sko etter vær/forhold.
- Noe varmt å sitte på.
- Hvis du har mulighet ta gjerne med 2 vedskier, til bålet.

Vanligvis er vi tilbake ved bilene ca. kl. 14-15.
Men det er lov å avslutte turen når du selv ønsker det.

For den som ønsker skyss, så er det mulig å samkjøre fra Nordli, og Sørli.

Vi ønsker at dem som vil ha skyss sier ifra i forveien, for å sikre at alle får plass.

Veibeskrivelse:

Fra Sandvika kjører du i retning Grong (ca 10 km), ta av i krysset mot Ågård og kjør 2 km. Vi står ved innkjørselen til gården.

Ved spørsmål ang transport, samkjøring eller annet ring oss på Familieenheten Marita: 94 86 58 68, eller Lisa: 97 43 30 24.





Åpningstider basseng i Nordli

Fredag 13. Desember og Fredag 20. Desember

- * kl. 17:00 - 18:00 Alle. Svømmeaktivitet
- * kl. 18:00 - 19:00 Alle. Svømmeaktivitet
- * kl. 19:00 - 20:00 Alle. Svømmeaktivitet

Tirsdag 17. Desember

- * kl. 16:00 - 17:00 - Vanngymnastikk med instruktør
- * kl. 17:00 - 18:00 - Småbarns svømming, barn under skolealder m/foresatte
- * kl. 18:00 - 19:00 - Svømmeaktivitet
- * kl. 19:00 - 20:00 - Svømmeaktivitet

Fredag 27. Desember, 3. juledag

kl 12:00 - 15:00 - Svømmeaktivitet



Lierne - Det gode vertskap



Åpningstider basseng i Sørli

Tirsdag 17. Desember – STENGT

Stengt på grunn av juleavslutning i Sørli kirke

Fredag 27. Desember, 3. juledag

- * Åpent basseng kl 13:00 – 16:00



Lierne - Det gode vertskap

JULEGAVETIPS



Billett til forestillingen An-Magritt, 5. Mai 2025, Liernehallen
Kan kjøpes ved LiVERTEN servicestasjon, eller
<https://www.turneteatret.no/>

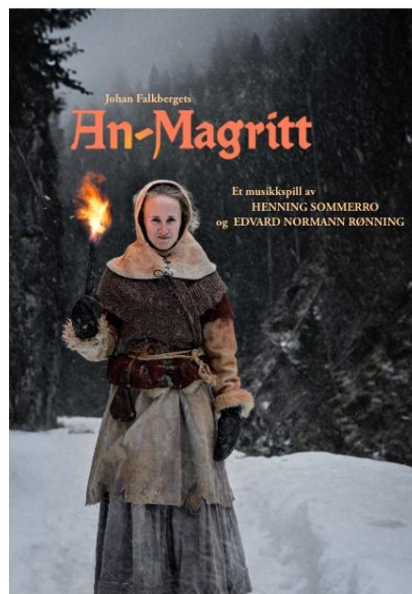

KIRKE – GUDSTJENESTE I LIERNE

Søndag 15. desember 2024: Gudstjeneste på Jule Grendehus kl 11.00.
Lierne sangkor deltar. Kirkekaffe.

Trenger du skyss eller ledsager til gudstjenesten kan dette bestilles hos Reidun Nordbakk
46 89 65 14.

LAG- OG FORENINGER

JULEKONSERT MED LIERNE SANGKOR

Velkommen til julekonsert i Nordli kirke mandag 16. desember kl 19.00.

Gløgg og pepperkaker. Inngang kr 150. Våre nye Libygger fra Ukraina får gratisbillett.

Velkommen til julehygge.

For Lierne Sangkor John Olav

JULETRIFEST I KVELIA 4. JULEDAG!

I god tradisjonell ånd arrangeres det juletrifest på Kveli samfunnshus 4. Juledag, kl. 12.00.

Det blir nissetipping, leiker og dans rundt treet.

Det blir servering, men husk å ta med en nissepakke til hvert barn
(en liten pose med noe godt oppi), og et lite brett med påsmurt eller skuffkake.



Hjertelig velkommen til Kvelia 4. Juledag.

Komiteen



Julebord og dans

LIVERTEN - Lierne samf.hus
Fredag 13.desember kl 19.30 - 01.00

Stor varm julematbuffe
med tradisjonell julemat,
desserter og kaffe

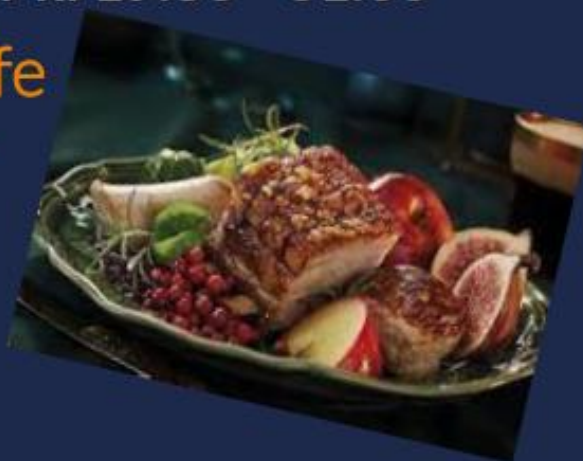

Dans til
Hånstauran

Julebordspakke kr 695

Inklusiv aperitiff, selskapsoppdekking, stor varm julematbuffe med ribbe, pinnekjøtt og lutefisk m.m Dessertbord og kaffe. Fest/dans til Hånstauran

Kun mat: Kr 500 (inkl aperitiff)

Kun fest: Kr 250 (selges på døra)

Forhåndssalg:

liverten.no/arrangementer

18-årsgrense. Bar med alle rettigheter.

Familiejulebord

LiVERTEN Servering

Søndag 15. desember kl 13 - 17

Stor julematbuffe



Kald og varm
tradisjonell julemat
Dessertbuffe og kaffe

Voksne	kr 395
Pensjonister	kr 375
Barn 11-15 år	kr 195
Barn 4-10 år	kr 135
Barn u/4 år.	gratis

Bordbestilling: tlf 74 34 31 00
SMS: 918 88 694

God Jul ønskes fra Team LiVERTEN